

Commune Waldbredimus
ENTRÉE LE
17 NOV. 2005

Vu et autorisé
Autorisation No 02-2005 bis
Trintange, le 17/11/05
le bourgmestre,

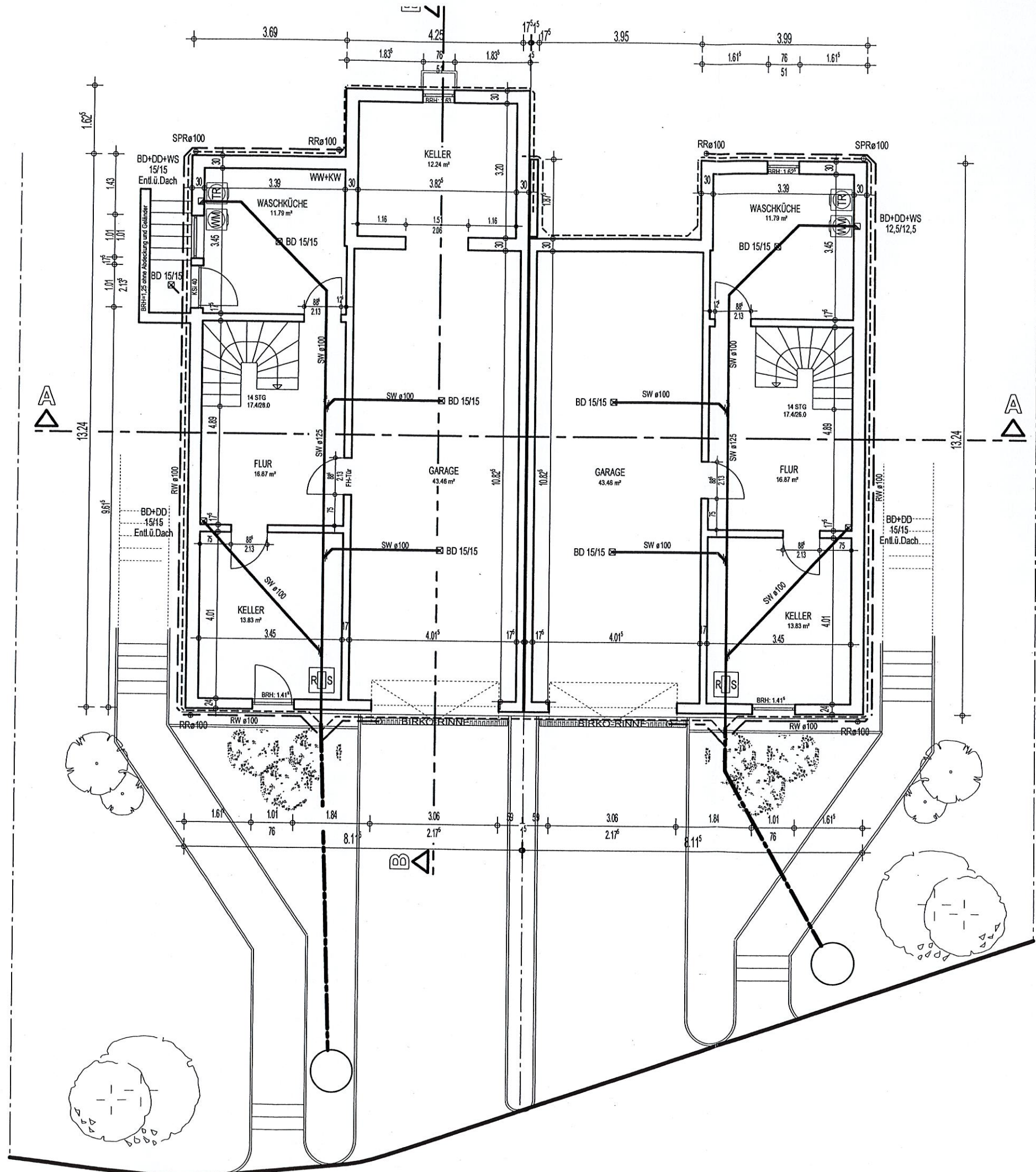

21.10.2005

B	21/10/05	Haus links WW+KW: in Waschküche	ah
A	04/10/05	Haus links Lichtschacht entfällt, Fensteröffnungsrichtungen u. FH-Tür eingetragen, STB-Treppe	ah
Index:	Datum:	Änderung:	Gez.:

Bauvorhaben: WALDBREDIMUS Bauort: rue de l'Ecole

KELLERGESCHOSS M:1:100

Commune Waldbredimus
ENTRÉE LE
17 NOV. 2005

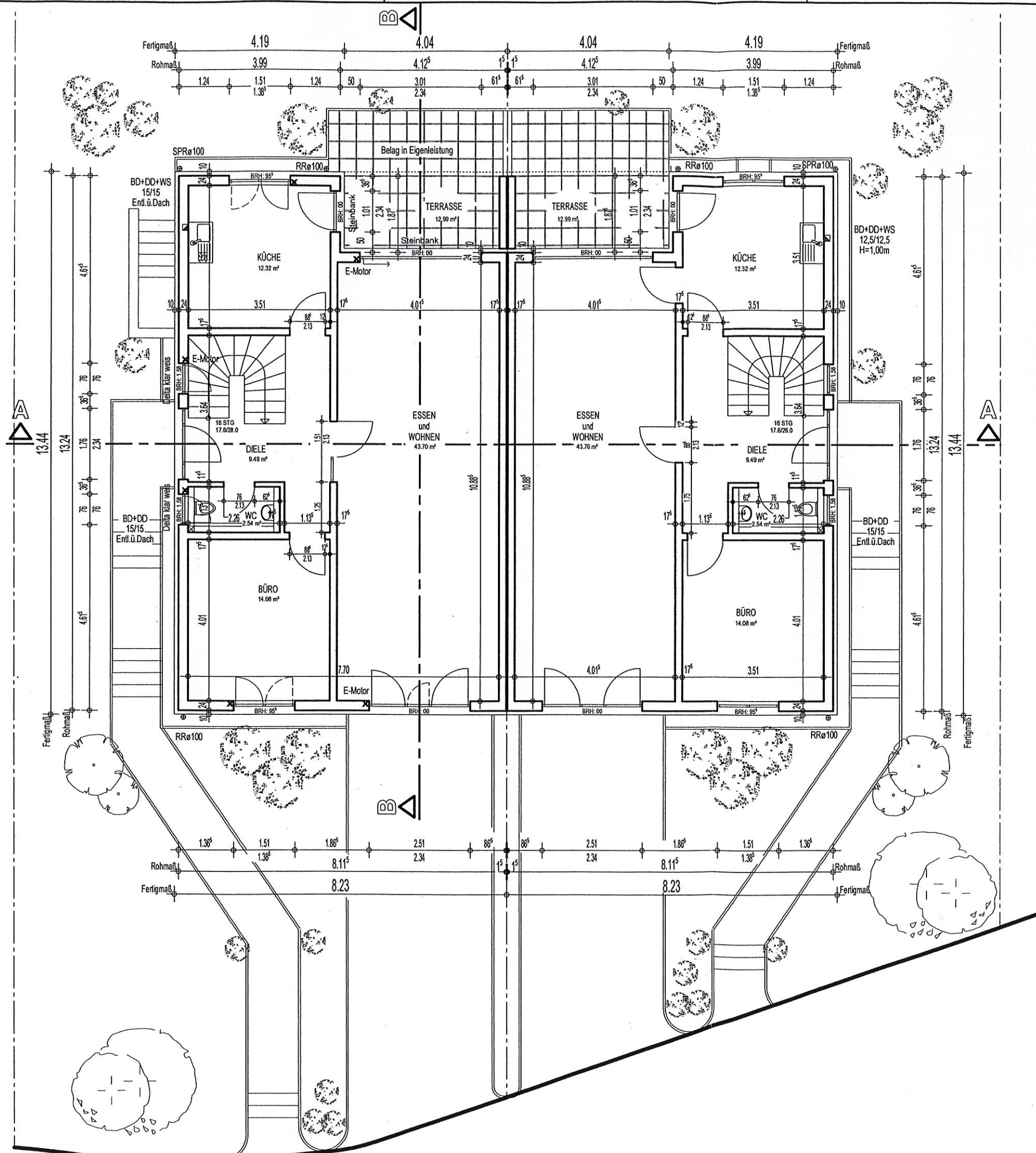

Vu et autorisé
Autorisation No 02-2005 bis
Trintange, le 17.11.05
le bourgmestre,

[Signature]

21.10.2005

B	21/10/05	Haus links: Terrassenbelag in Eigenleistung, Fe: E-Motoren u. Delta klar weiss	ah
A	04/10/05	Haus links: Doppeltür zu Wohnen u. Essen, Fensteröffnungsrichtungen eingetragen, STB-Treppe	ah
Index:	Datum:	Änderung:	Gez.:

Bauvorhaben: WALDBREDIMUS ... Bauort: rue de l'Ecole
ERDGESCHOSS M:1:1

Commune Waldbredimus
ENTRÉE LE
17 NOV. 2005

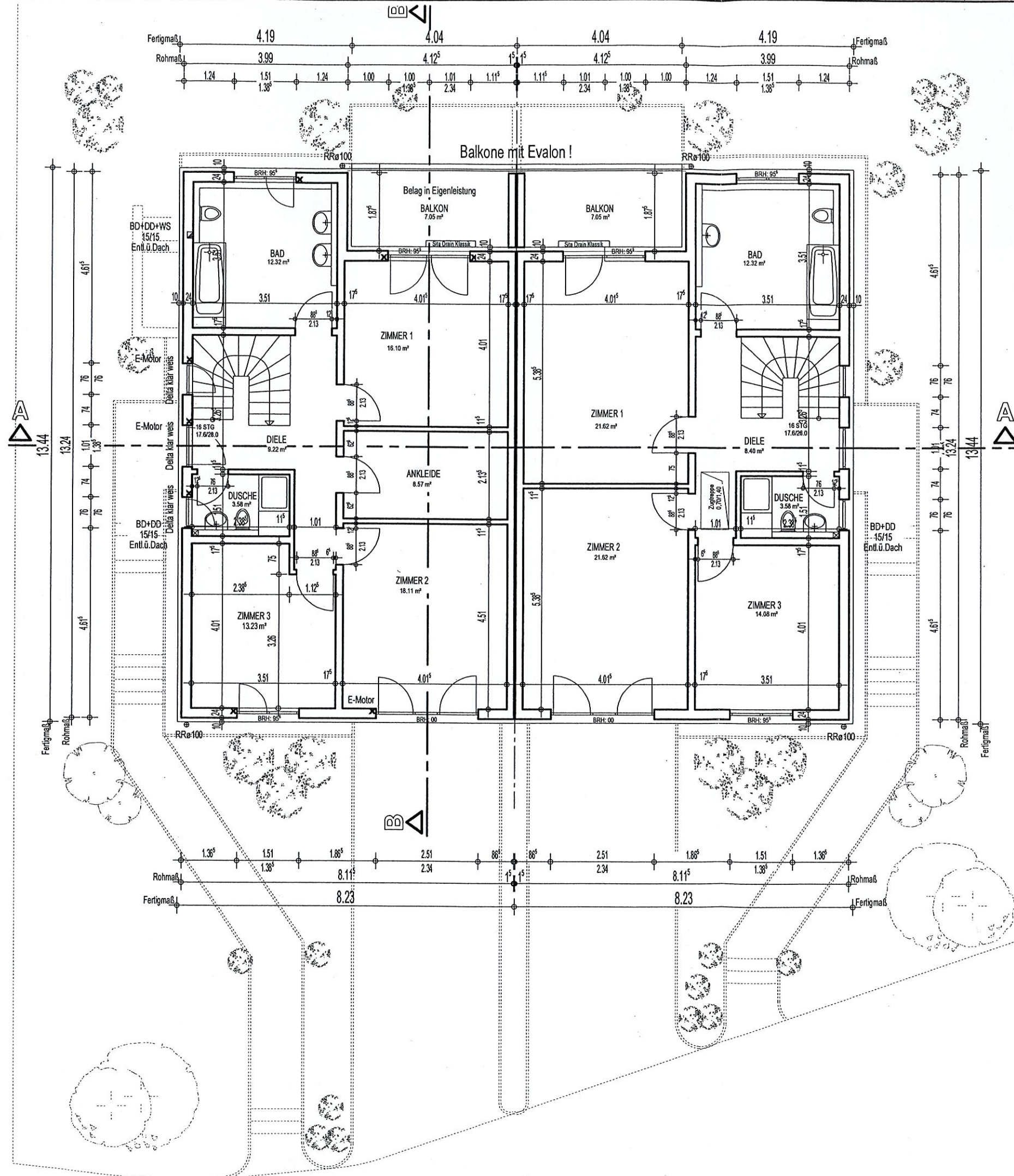

Vu et autorisé
Autorisation No 02-2005/13
Trintange, le 17.11.05
le bourgmestre,

21.10.2005

B	21/10/05	Haus links: Balkonbelag in Eigenleistung, Fe: E-Motoren u. Delta klar weis	ah
A	04/10/05	Haus links: Fensteröffnungsrichtungen eingetragen, STB-Treppe	ah
Index:	Datum:	Änderung:	Gez.:

Bauvorhaben: WALDBREDIMUS Bauort: rue de l'Ecole

(OBERGESCHOSS)

Commune Waldbredimus
ENTRÉE LE

17 NOV. 2005

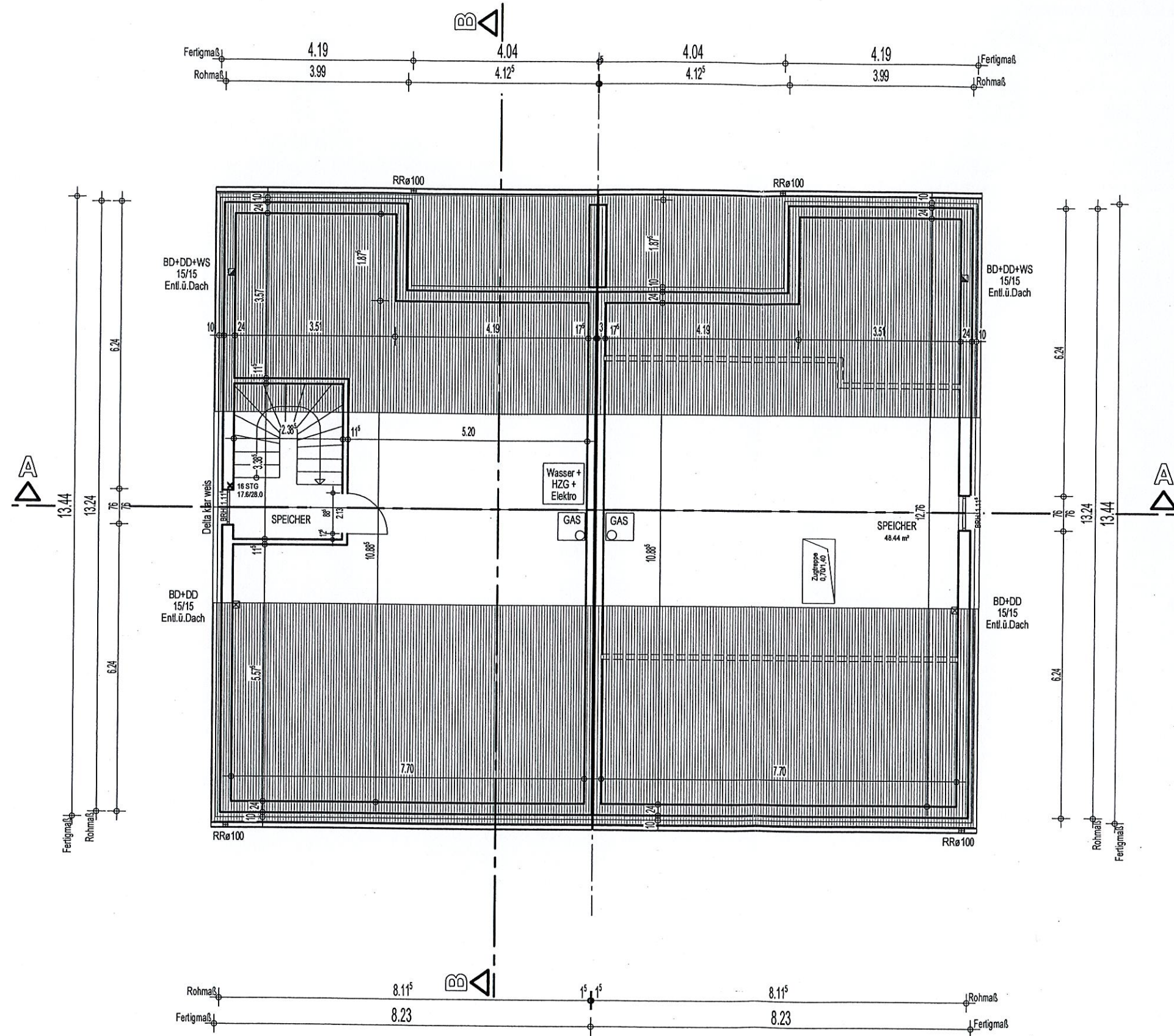

Vu et autorisé
Autorisation No 02-2005 bis
Trintange, le 17/11/05
le bourgmestre,

[Handwritten signature]



21.10.2005

Index:	Datum:	Änderung:	Gez.:
B	21/10/05	Haus links: Fe: Delta klar weis	ah
A	04/10/05	Haus links: Fensteröffnungsrichtungen eingetragen, STB-Treppe	ah

Bauvorhaben: **WALDBREDIMUS** Bauort: **rue de l'Ecole**

(DACHGESCHOSS)

Commune Waldbredimus
ENTRÉE LE
17 NOV. 2005

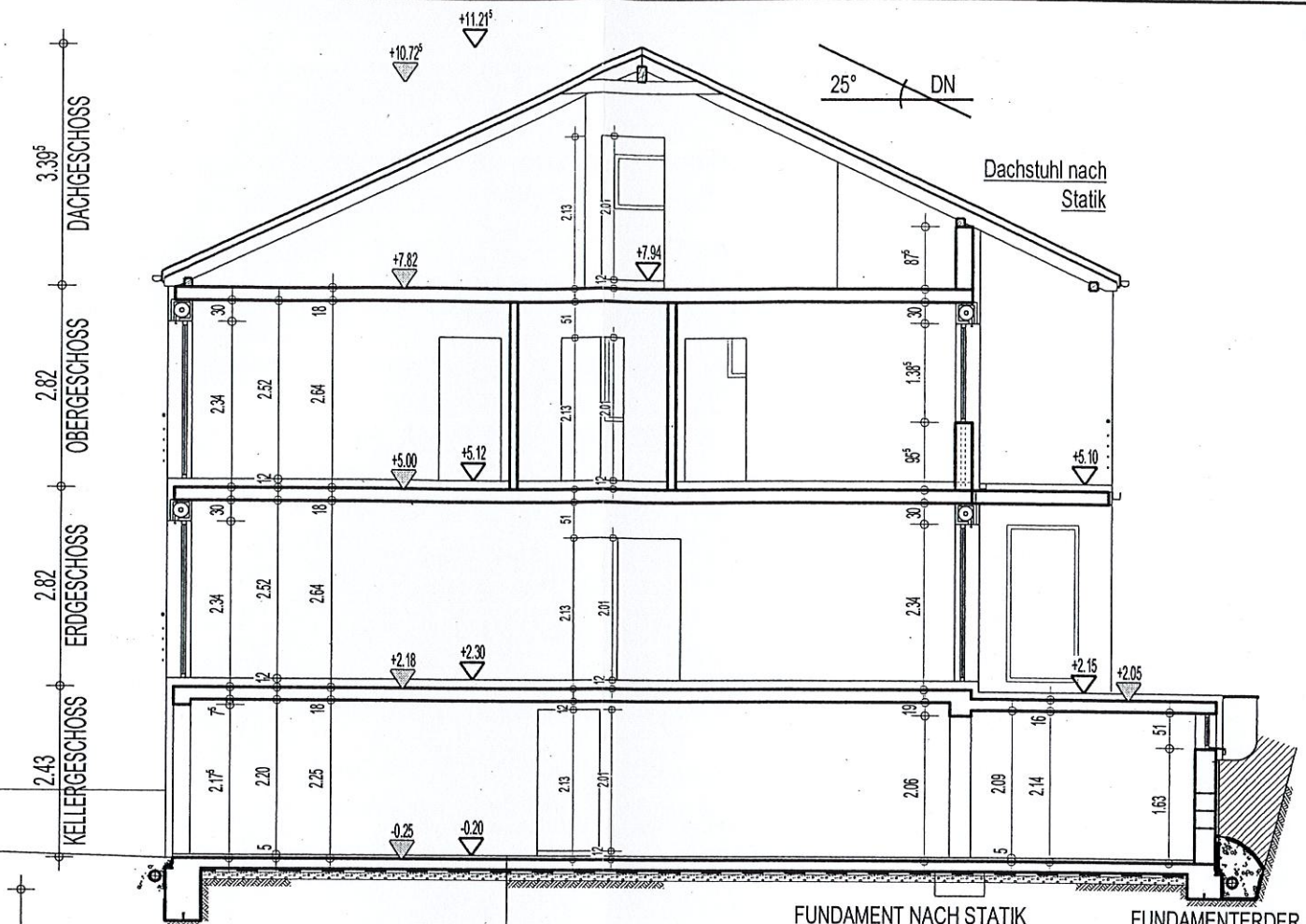
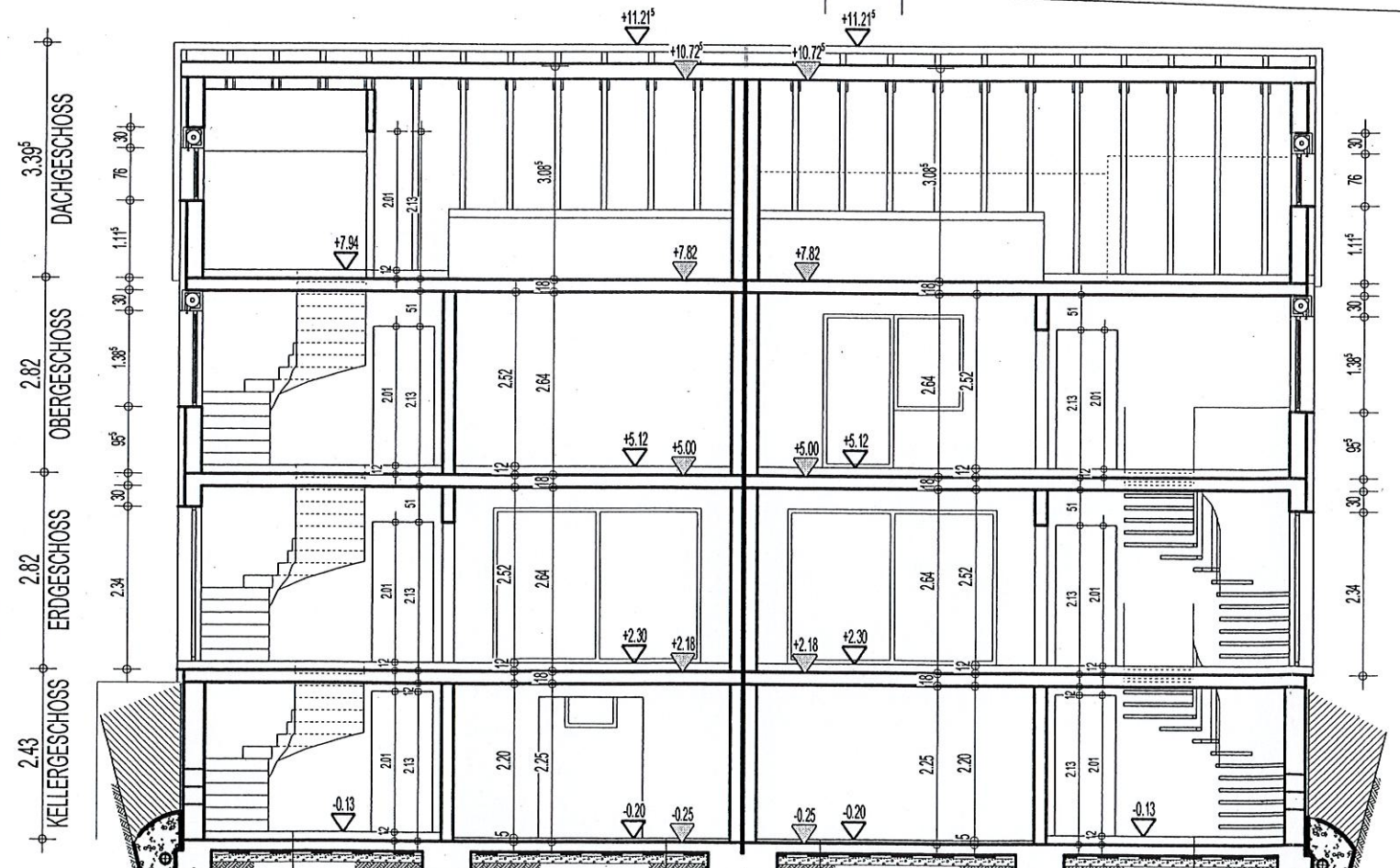

FUNDAMENT FROSTFREI GRÜNDEN

BODENBELAG 5 cm :
Belag (Anstrich, Fliesen, Stein etc.)
Estrich
PVC-Folie an den Wänden hochführen (bis OK Belag)
Bodenplatte
PE-Folie 0,2 mm
Kies-/Schotterpackung (16/32 oder 8/16) mit Geotextil

Schnitt B-B

Vu et autorisé
Autorisation No 02-2005 bis
Trintangé, le 17/11/05
le bourgmestre,



FUNDAMENTERDER	FUNDAMENT NACH STATIK	FUNDAMENT NACH STATIK	FUNDAMENTERDER
BODENBELAG 12 cm : Belag (Teppich, Fliesen, Stein etc.) Schwimmender Estrich Dämmung (Polystyrol) URSO-Plast Folie an den Wänden hochführen (bis OK Belag) Bodenplatte PE-Folie 0,2 mm Kies-/Schotterpackung (16/32) oder 8/16 mit Geotextil	BODENBELAG 5 cm : Belag (Anstrich, Fliesen, Stein etc.) Estrich PVC-Folie an den Wänden hochführen (bis OK Belag) Bodenplatte PE-Folie 0,2 mm Kies-/Schotterpackung (16/32 oder 8/16) mit Geotextil	BODENBELAG 5 cm : Belag (Anstrich, Fliesen, Stein etc.) Estrich PVC-Folie an den Wänden hochführen (bis OK Belag) Bodenplatte PE-Folie 0,2 mm Kies-/Schotterpackung (16/32 oder 8/16) mit Geotextil	BODENBELAG 12 cm : Belag (Teppich, Fliesen, Stein etc.) Schwimmender Estrich Dämmung (Polystyrol) URSO-Plast Folie an den Wänden hochführen (bis OK Belag) Bodenplatte PE-Folie 0,2 mm Kies-/Schotterpackung (16/32) oder 8/16 mit Geotextil

A	04/10/05	Haus links: STB-Treppe	ah
Index:	Datum:	Änderung:	Gez.:

Bauvorhaben: WALDBREDIMUS Bauort: rue de l'Ecole

(SCHNITT)

Commune Waldbredimus
 ENTRÉE LE
 17 NOV. 2005

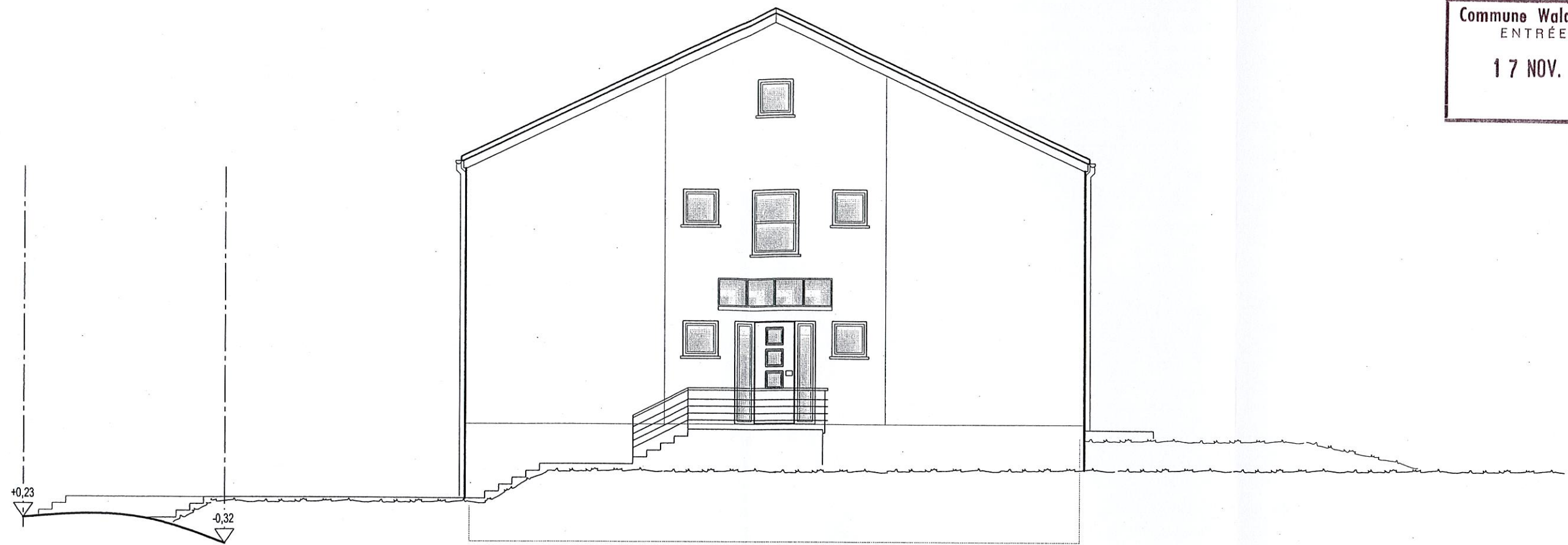

RECHTE SEITENANSICHT

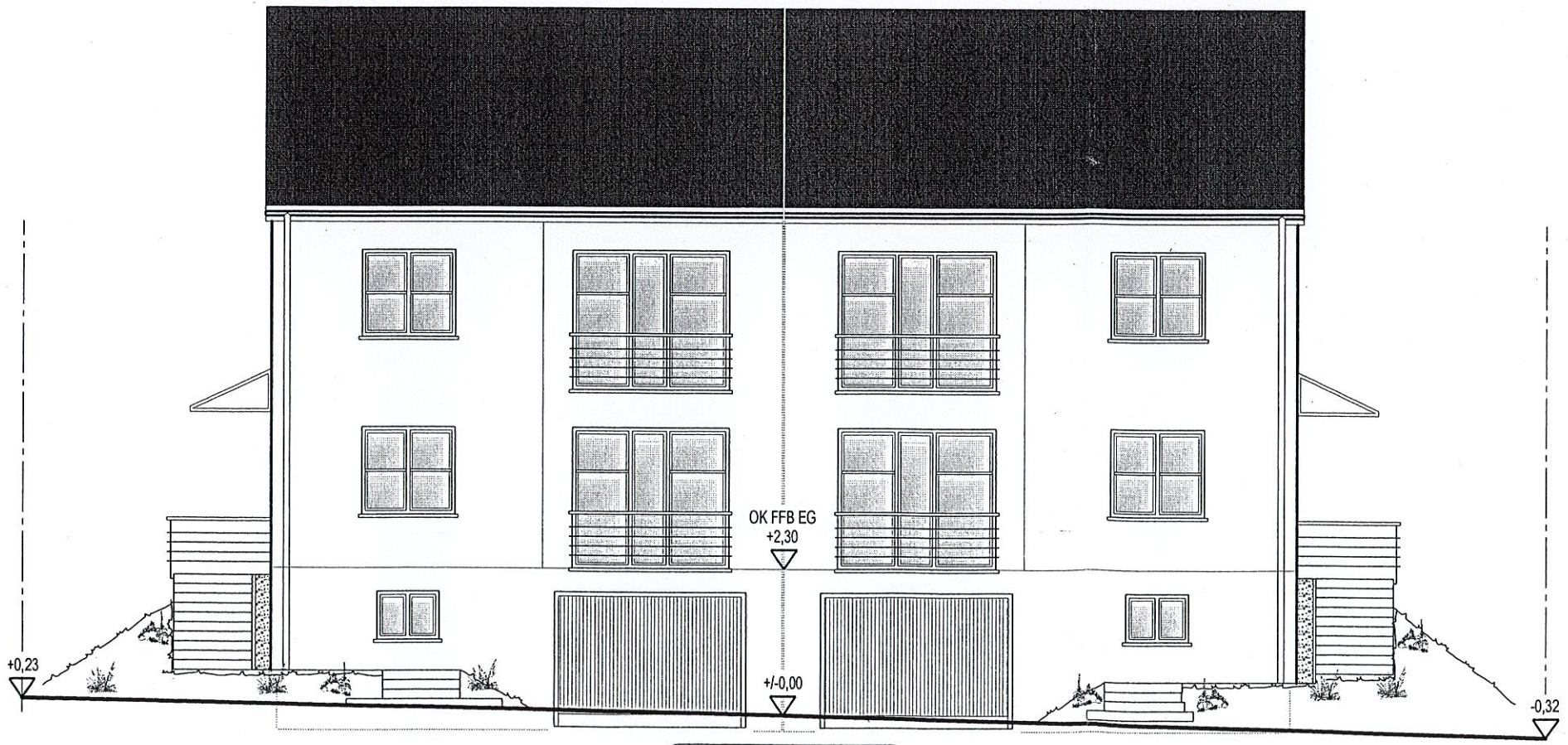

STRASSENANSICHT

Vu et autorisé
 Autorisation No 02-2005 bis
 Trintange, le 17/11/05
 le bourgmestre,



[Handwritten signature]

04.10.2005

A	04/10/05	Haus links: Waschküche Fe.verschoben, BRH-Abmauerung Außentreppe geändert	ah
Index:	Datum:	Änderung:	Gez.:

Bauvorhaben: WALDBREDIMUS Bauort: rue de l'Ecole

ANSICHTEN

Commune Waldbredimus
 ENTRÉE LE
 17 NOV. 2005



LINKE SEITENANSICHT

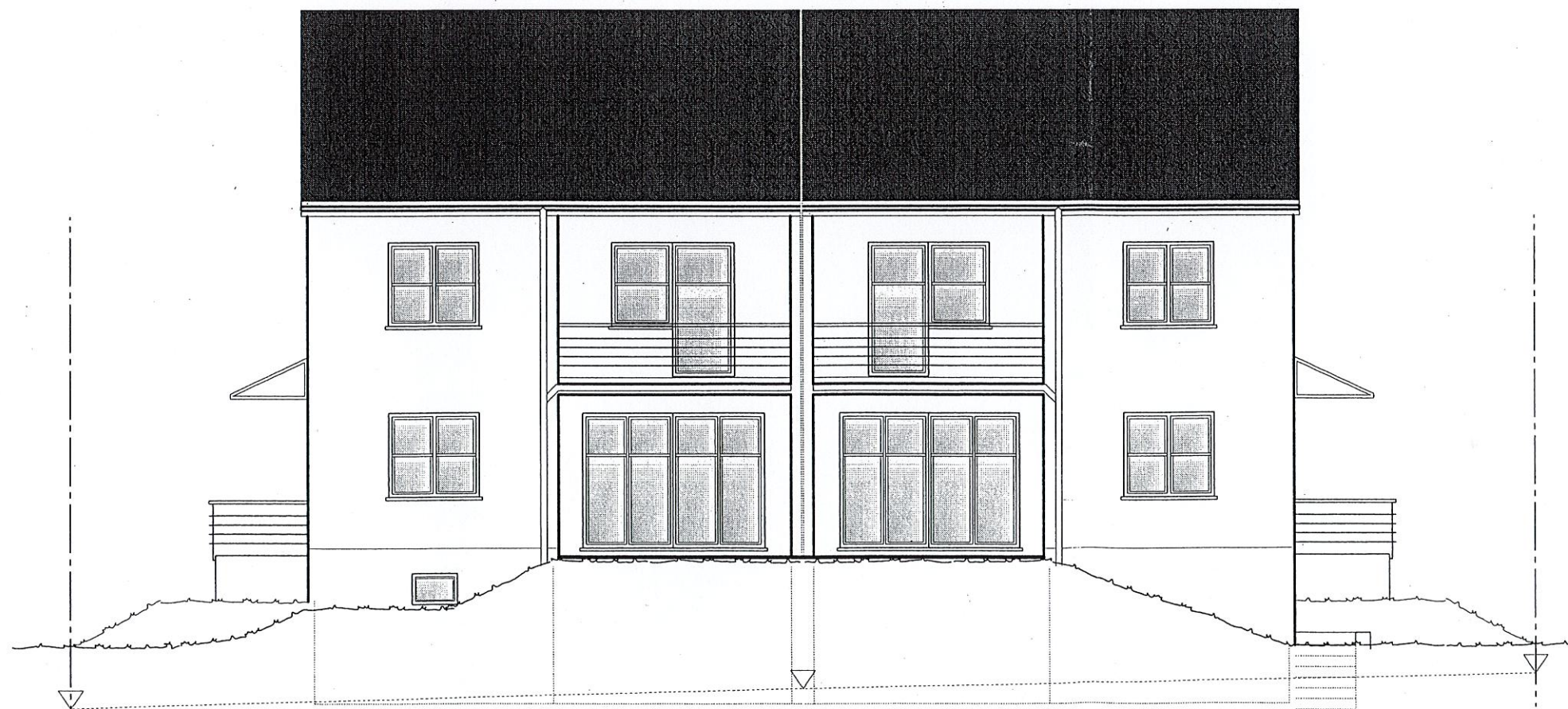

GARTENANSICHT

Vu et autorisé
 Autorisation No 02-2005 513
 Trintange, le 17/11/05
 le bourgmestre,

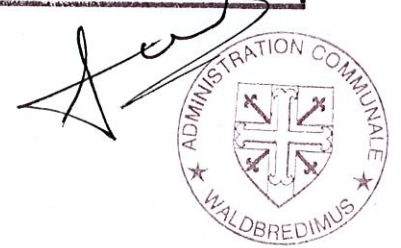

04.10.2005

A	04/10/05	Haus links: Waschküche Fe.verschoben, BRH-Abmauerung Außentreppe geändert	ah
Index:	Datum:	Änderung:	Gez.:

Bauvorhaben: WALDBREDIMUS Bauort: rue de l'Ecole

ANSICHTEN