PLAN ETAGE 01

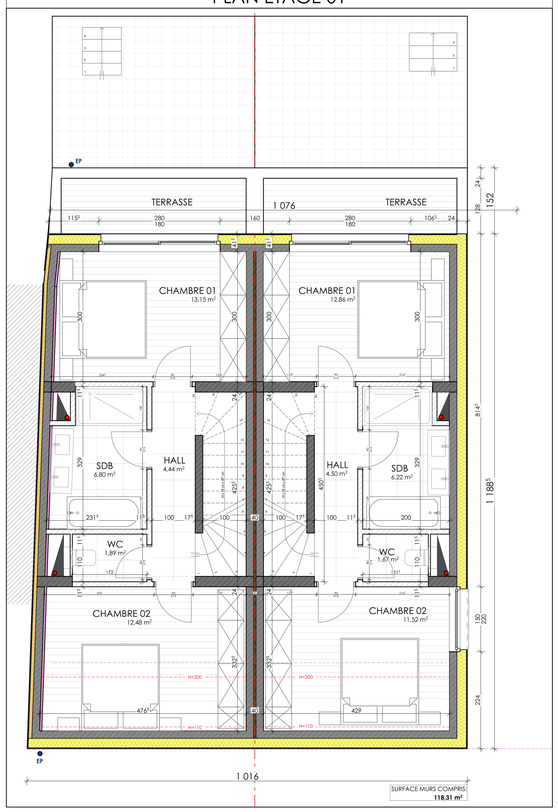

PLAN COMBLES

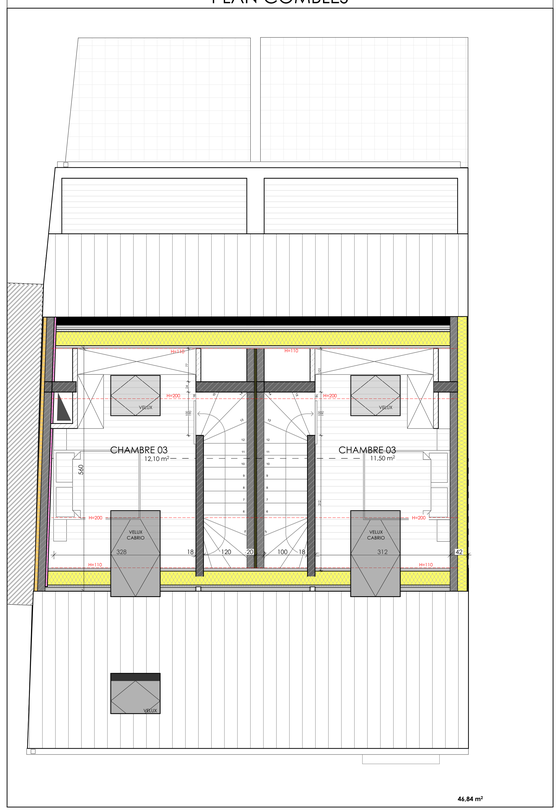

IMPLANTATION

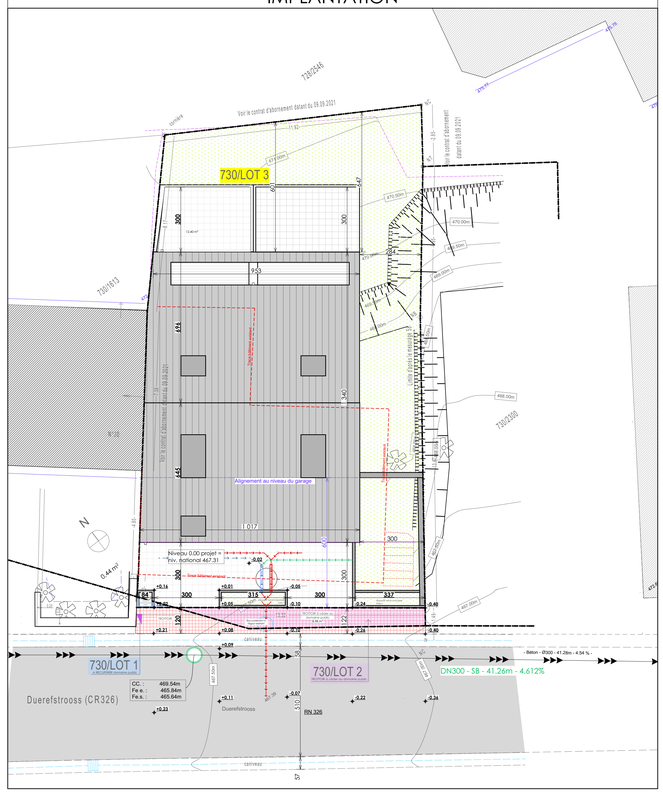

Légende des matériaux

1. Toiture ardoisée
2. Descente d'eaux pluviales en zinc
3. Enduit de façade ton blanc cassé
4. Enduit de façade ton gris moyen
5. Menuiseries extérieures de ton gris moyen
6. Porte de garage sectionnelle ton idem menuiseries extérieures
7. Mur en béton coulé
8. Dispositif infranchissable P&C
9. Panneau entre châssis idem men. extérieures

FACADE GAUCHE

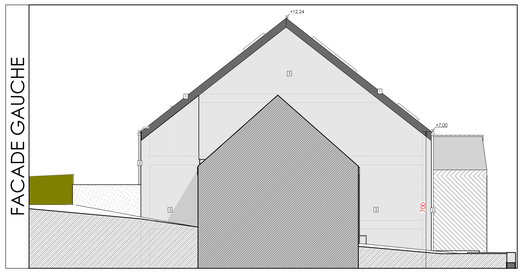

COUPE BB

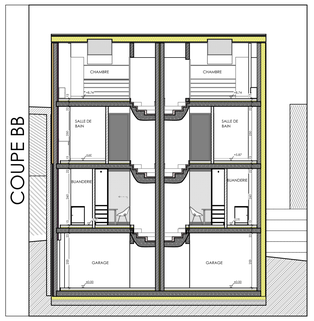

FACADE ARRIERE

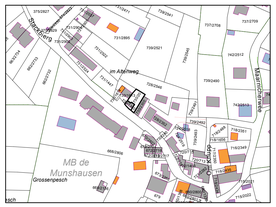

PLAN REZ-DE-CHAUSSEE

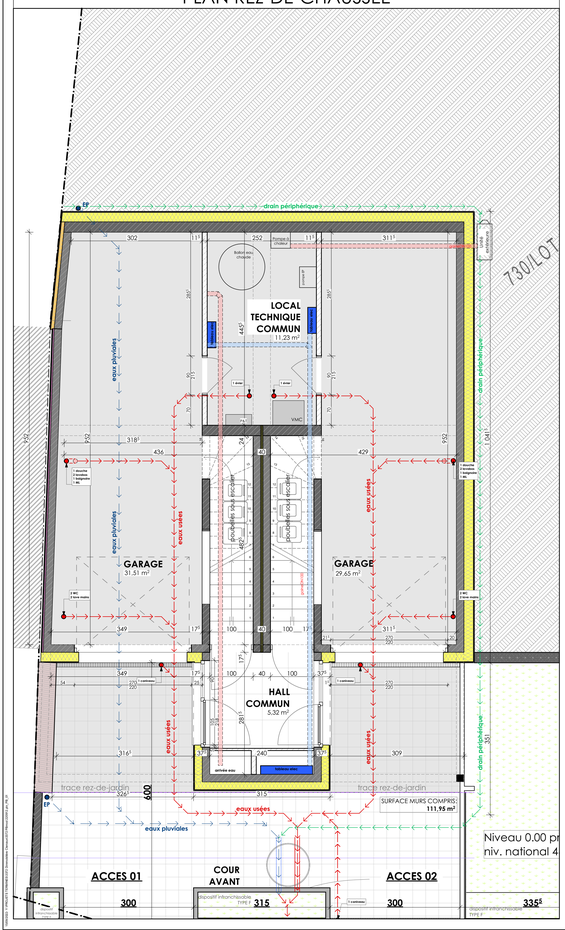

PLAN REZ-DE-JARDIN

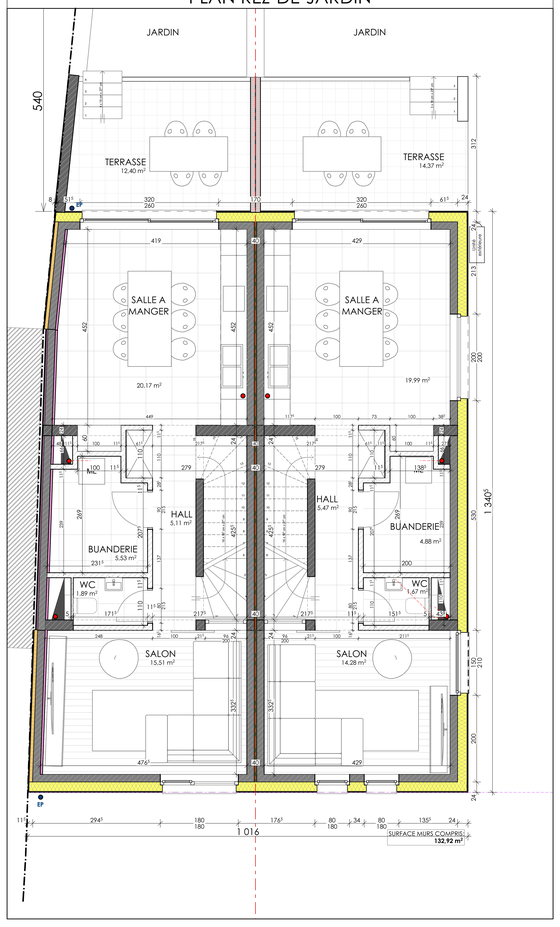

FACADE DROITE

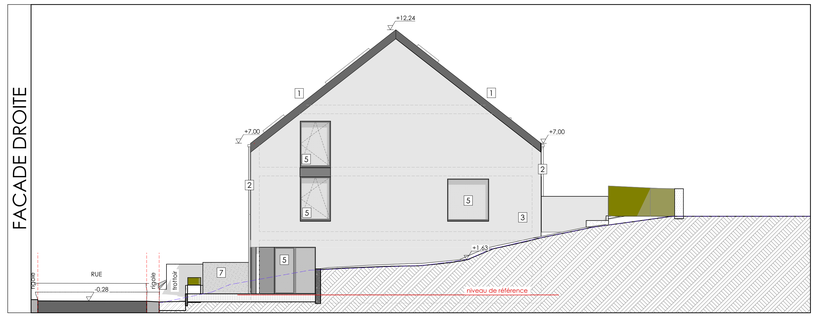

FACADE AVANT

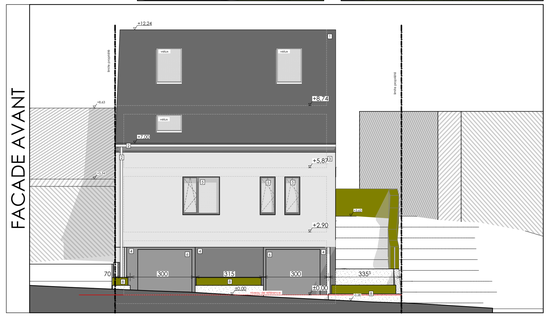

COUPE AA

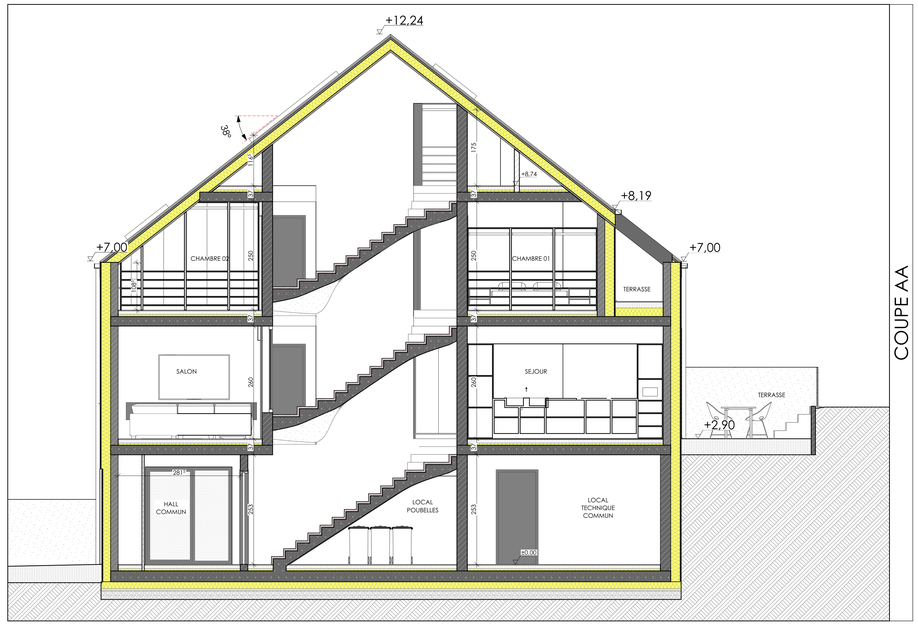

ab+ architecture
Bernard de Bansy
Architecte diplômé
Inscrit à l'O.A.L.

13, rue Laewert
L-9640 BOULAIDE
Tél: 0035595 80 42
Fax: 00352 95 96 34
Email: office@abplus.lu

OBJET: **Construction d'une habitation bifamiliale**

DOSSIER: **Permis de construire**

N° DU PROJET: **3372**

MAITRE DE L'OUVRAGE: **D'IMMOBILIERE**
8, op Bolichf
L-9648 ERPELDANGE

SITUATION DU CHANTIER: **29, Duerefstrooss à MUNSHAUSEN**

SCEAUX

COMMUNE : **CLERVAUX**

SECTION **MB de Munshausen**

CADASTRE
n° 730/20 et 730/1340

SIGNATURES: **architecte** **maître de l'ouvrage** **entrepreneur**

PB	DATE 15/09/2022
indice	n° FEUILLE 1
Nombre de feuilles : 1	

OBJET DE LA FEUILLE	ECHELLE
Implantation	1/100
Plans	1/50
Coupe AA	1/50
Façades - Coupe BB	1/100
Perspectives	

MODIFICATIONS

INDICE	DATE	OBJET	NOM
d	12/09/2022	Modification du plan à la demande de ADConstruct	CS

Ce dossier est un dossier d'autorisation et non un dossier d'exécution. Le bureau d'architecture abplus ne sera pas tenu responsable à le maître de l'Ouvrage utilise ces plans d'autorisation en cas de construction sauf si un contrat entre le Maître de l'Ouvrage et le bureau d'architecture abplus le stipule clairement.

Il est nécessaire que le maître de l'ouvrage et les différents entrepreneurs effectuent les choix de matériaux, des techniques d'isolation, de production de chaleur, ventilation double flux..) et de la mise en œuvre de l'ensemble afin d'obtenir les différents certificats exigés (test d'étanchéité, valeurs d'isolations selon les normes...)
Le bureau d'architecture abplus s.a. ne pourra en aucun cas être tenu responsable de l'éventuelle non obtention de la classe prévue dans la demande d'autorisation de bâtir.